



Legende

Erschließungsgebiet_AV_BY-3

- mind. 500 MBit/s Down- und 100 MBit/s Upstream
- mind. 30 MBit/s Down- und 2 MBit/s Upstream

Losbildung_AV_BY-3

- Los 1

Anschlüsse_AV_BY-3

- Hausanschluss mit Hsnr.
- Grundstücksanschluss mit Hsnr.

Reuther NetConsulting

Glasfaser - Internet - Digitalisierung - Sicherheit



Planung:

Reuther NetConsulting
 Am Korbühl 46
 96231 Bad Staffelstein
 Tel.: +49 (0) 9573 / 23 990 - 0
 Fax: +49 (0) 9573 / 23 990 - 19
 eMail: info@r-nc.de
 Web: www.r-nc.de

Auftraggeber:

Stadt Naila
 Marktplatz 12
 95119 Naila

	Datum:	Name:
Geplant:	12.12.2017	S. Dillinger
Gezeichnet:	14.12.2017	S. Dillinger
Geprüft:	18.12.2017	M. Homung

Inhalt / Bezeichnung:	Breitband Stadt Naila Detailkarte Los 1.1
------------------------------	--

Status:	Freigabe	Version:	v1.0
----------------	----------	-----------------	------

Maßstab: (A3)	1:10.000	Blatt:	2 von 12
----------------------	----------	---------------	----------

Grundkarte © Landesamt für Digitalisierung, Breitband und Vermessung Bayern
 Karte nicht zur Maßentnahme geeignet.

0 100 200 300 400 m





Legende

Erschließungsgebiet_AV_BY-3

- mind. 500 MBit/s Down- und 100 MBit/s Upstream
- mind. 30 MBit/s Down- und 2 MBit/s Upstream

Losbildung_AV_BY-3

- Los 1

Anschlüsse_AV_BY-3

- Hausanschluss mit Hsnr.

Reuther NetConsulting

Glasfaser - Internet - Digitalisierung - Sicherheit



Planung:

Reuther NetConsulting
 Am Korbühl 46
 96231 Bad Staffelstein
 Tel.: +49 (0) 9573 / 23 990 - 0
 Fax: +49 (0) 9573 / 23 990 - 19
 eMail: info@r-nc.de
 Web: www.r-nc.de

Auftraggeber:

Stadt Naila
 Marktplatz 12
 95119 Naila

	Datum:	Name:
Geplant:	12.12.2017	S. Dillinger
Gezeichnet:	14.12.2017	S. Dillinger
Geprüft:	18.12.2017	M. Homung

Inhalt / Bezeichnung:	Breitband Stadt Naila Detailkarte Los 1.2
------------------------------	--

Status:	Freigabe	Version:	v1.0
----------------	----------	-----------------	------

Maßstab: (A3)	1:10.000	Blatt:	3 von 12
----------------------	----------	---------------	----------

Grundkarte © Landesamt für Digitalisierung, Breitband und Vermessung Bayern
 Karte nicht zur Maßentnahme geeignet.

0 100 200 300 400 m



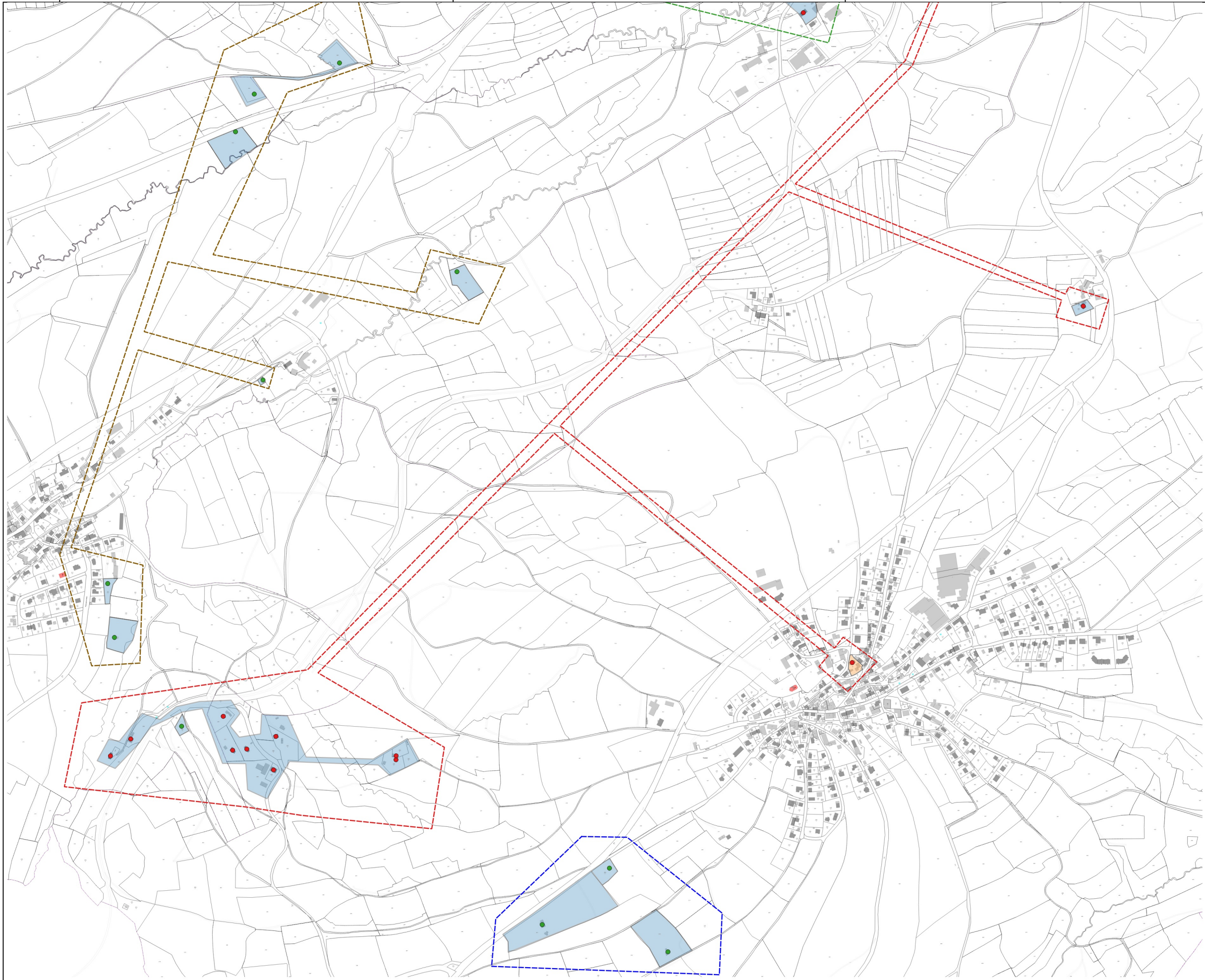

Legende

Erschließungsgebiet_AV_BY-3

- mind. 500 MBit/s Down- und 100 MBit/s Upstream
- mind. 30 MBit/s Down- und 2 MBit/s Upstream

Losbildung_AV_BY-3

- Los 1

Anschlüsse_AV_BY-3

- Hausanschluss mit Hsnr.
- Hausanschluss ohne Hsnr.

Reuther NetConsulting

Glasfaser - Internet - Digitalisierung - Sicherheit



Planung:

Reuther NetConsulting
 Am Korbühl 46
 96231 Bad Staffelstein
 Tel.: +49 (0) 9573 / 23 990 - 0
 Fax: +49 (0) 9573 / 23 990 - 19
 eMail: info@r-nc.de
 Web: www.r-nc.de

Auftraggeber:

Stadt Naila
 Marktplatz 12
 95119 Naila

	Datum:	Name:
Geplant:	12.12.2017	S. Dillinger
Gezeichnet:	14.12.2017	S. Dillinger
Geprüft:	18.12.2017	M. Homung

Inhalt / Bezeichnung:	Breitband Stadt Naila Detailkarte Los 1.3
------------------------------	--

Status:	Freigabe	Version:	v1.0
----------------	----------	-----------------	------

Maßstab: (A3)	1:14.000	Blatt:	4 von 12
----------------------	----------	---------------	----------

Grundkarte © Landesamt für Digitalisierung, Breitband und Vermessung Bayern
 Karte nicht zur Maßentnahme geeignet.



Legende

Erschließungsgebiet_AV_BY-3

mind. 500 MBit/s Down- und 100 MBit/s Upstream

Losbildung_AV_BY-3

Los 2

Anschlüsse_AV_BY-3

Hausanschluss mit Hsnr.

Reuther NetConsulting

Glasfaser - Internet - Digitalisierung - Sicherheit



Planung:

Reuther NetConsulting
 Am Korbühl 46
 96231 Bad Staffelstein
 Tel.: +49 (0) 9573 / 23 990 - 0
 Fax: +49 (0) 9573 / 23 990 - 19
 eMail: info@r-nc.de
 Web: www.r-nc.de

Auftraggeber:

Stadt Naila
 Marktplatz 12
 95119 Naila

	Datum:	Name:
Geplant:	12.12.2017	S. Dillinger
Gezeichnet:	14.12.2017	S. Dillinger
Geprüft:	18.12.2017	M. Homung

Inhalt / Bezeichnung:	Breitband Stadt Naila Detailkarte Los 2.1
------------------------------	--

Status:	Freigabe	Version:	v1.0
----------------	----------	-----------------	------

Maßstab: (A3)	1:3.250	Blatt:	5 von 12
----------------------	---------	---------------	----------

Grundkarte © Landesamt für Digitalisierung, Breitband und Vermessung Bayern
 Karte nicht zur Maßentnahme geeignet.

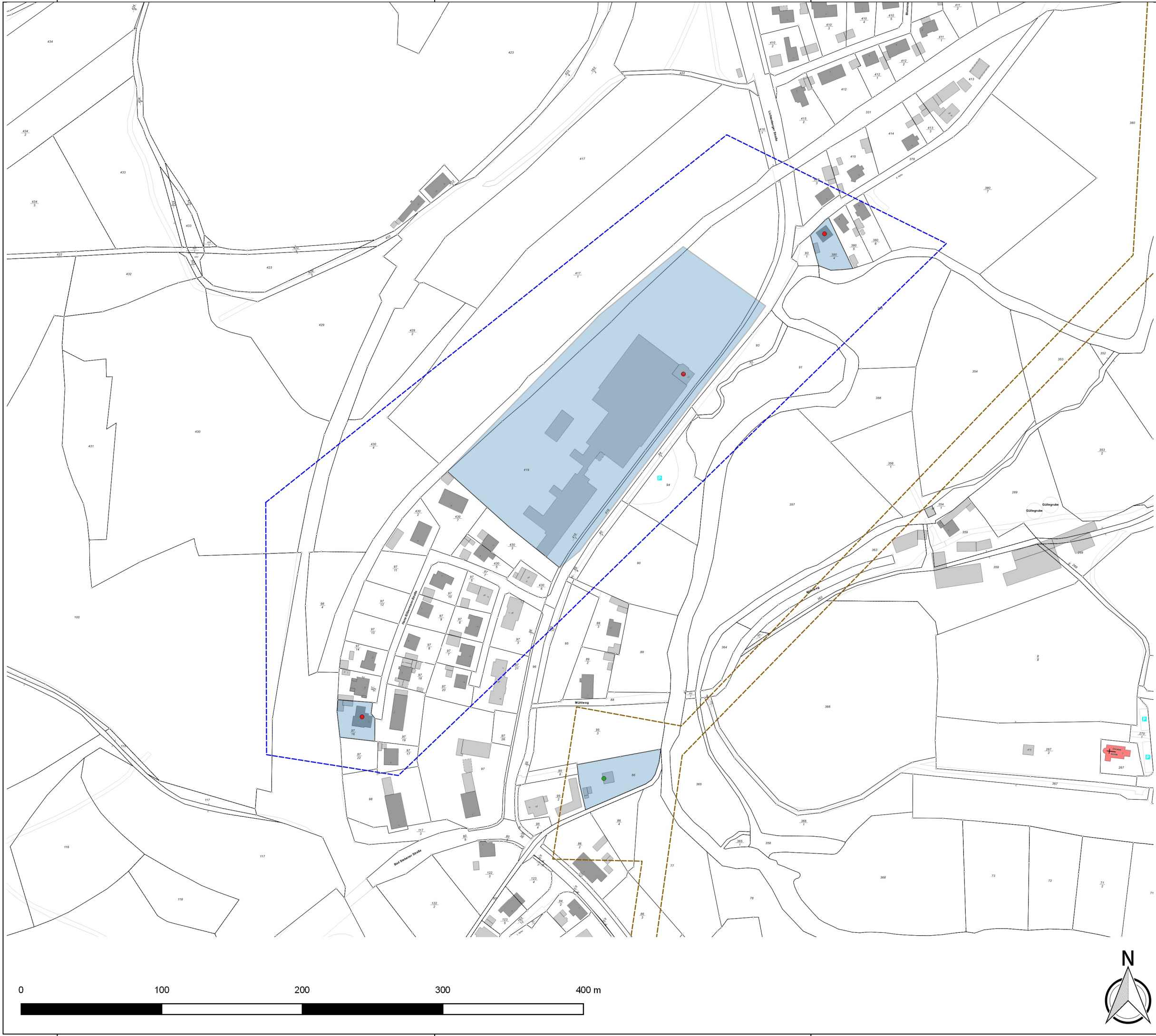

- Legende**
- Erschließungsgebiet_AV_BY-3
mind. 500 MBit/s Down- und 100 MBit/s Upstream
 - Los 3
 - Anschlusse_AV_BY-3
Hausanschluss mit Hsnr.

Reuther NetConsulting

Glasfaser - Internet - Digitalisierung - Sicherheit

Planung: Reuther NetConsulting
Am Korbühl 46
96231 Bad Staffelstein
Tel.: +49 (0) 9573 / 23 990 - 0
Fax: +49 (0) 9573 / 23 990 - 19
eMail: info@r-nc.de
Web: www.r-nc.de

Auftraggeber: Stadt Naila
Marktplatz 12
95119 Naila

	Datum:	Name:
Geplant:	12.12.2017	S. Dillinger
Gezeichnet:	14.12.2017	S. Dillinger
Geprüft:	18.12.2017	M. Homung

Inhalt / Bezeichnung: Breitband Stadt Naila
Detailkarte Los 3.1

Status: Freigabe **Version:** v1.0

Maßstab: (A3) 1:4.000 **Blatt:** 6 von 12

Grundkarte © Landesamt für Digitalisierung, Breitband und Vermessung Bayern
Karte nicht zur Maßentnahme geeignet.

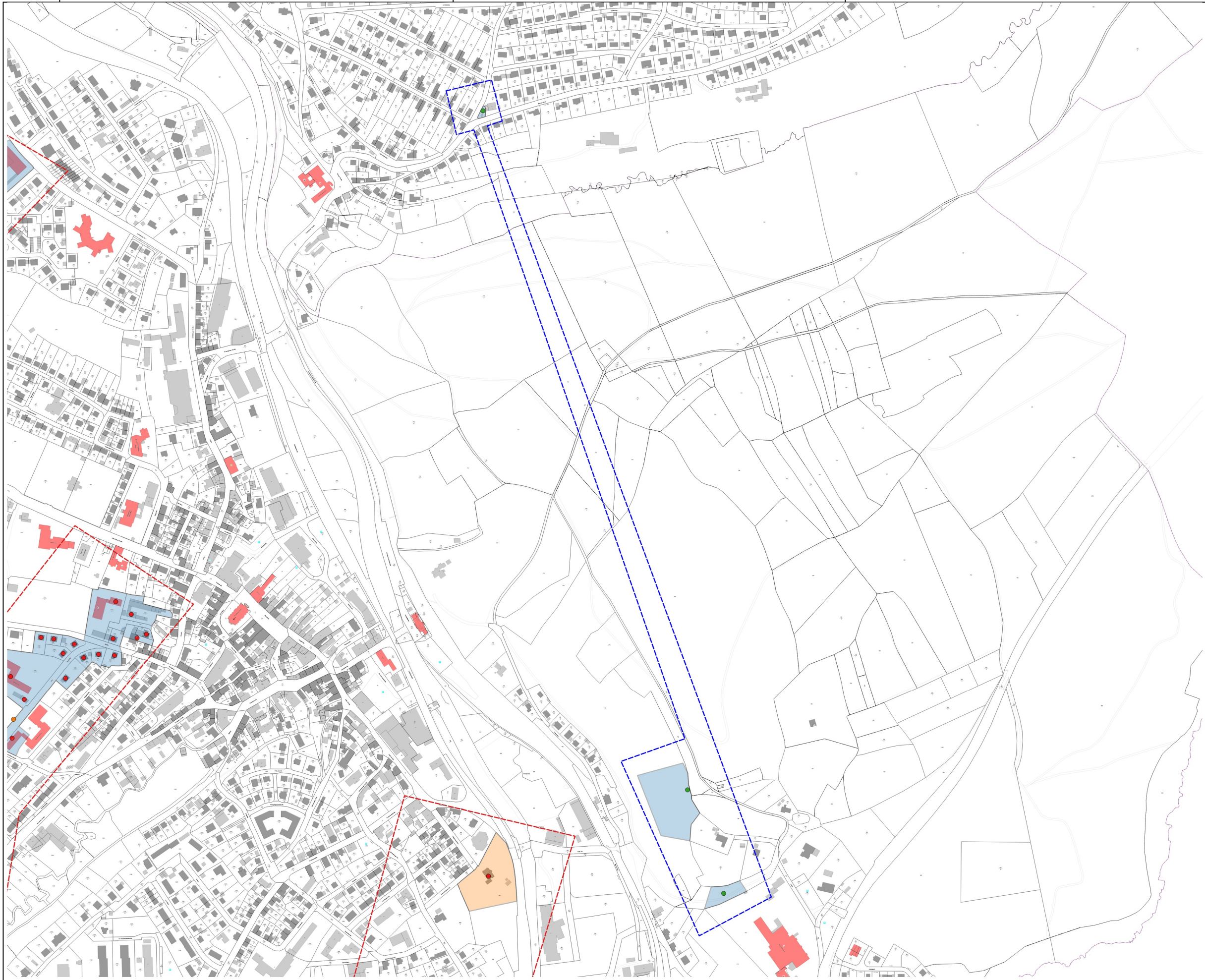

Legende

Erschließungsgebiet_AV_BY-3

 mind. 500 MBit/s Down- und 100 MBit/s Upstream

Losbildung_AV_BY-3

 Los 3

Anschlüsse_AV_BY-3

 Hausanschluss ohne Hsnr.

Reuther NetConsulting

Glasfaser - Internet - Digitalisierung - Sicherheit



Planung:

Reuther NetConsulting
 Am Korbühl 46
 96231 Bad Staffelstein
 Tel.: +49 (0) 9573 / 23 990 - 0
 Fax: +49 (0) 9573 / 23 990 - 19
 eMail: info@r-nc.de
 Web: www.r-nc.de

Auftraggeber:

Stadt Naila
 Marktplatz 12
 95119 Naila

	Datum:	Name:
Geplant:	12.12.2017	S. Dillinger
Gezeichnet:	14.12.2017	S. Dillinger
Geprüft:	18.12.2017	M. Homung

Inhalt / Bezeichnung:	Breitband Stadt Naila Detailkarte Los 3.2
------------------------------	--

Status:	Freigabe	Version:	v1.0
----------------	----------	-----------------	------

Maßstab: (A3)	1:10.000	Blatt:	7 von 12
----------------------	----------	---------------	----------

Grundkarte © Landesamt für Digitalisierung, Breitband und Vermessung Bayern
 Karte nicht zur Maßentnahme geeignet.

0 100 200 300 400 m



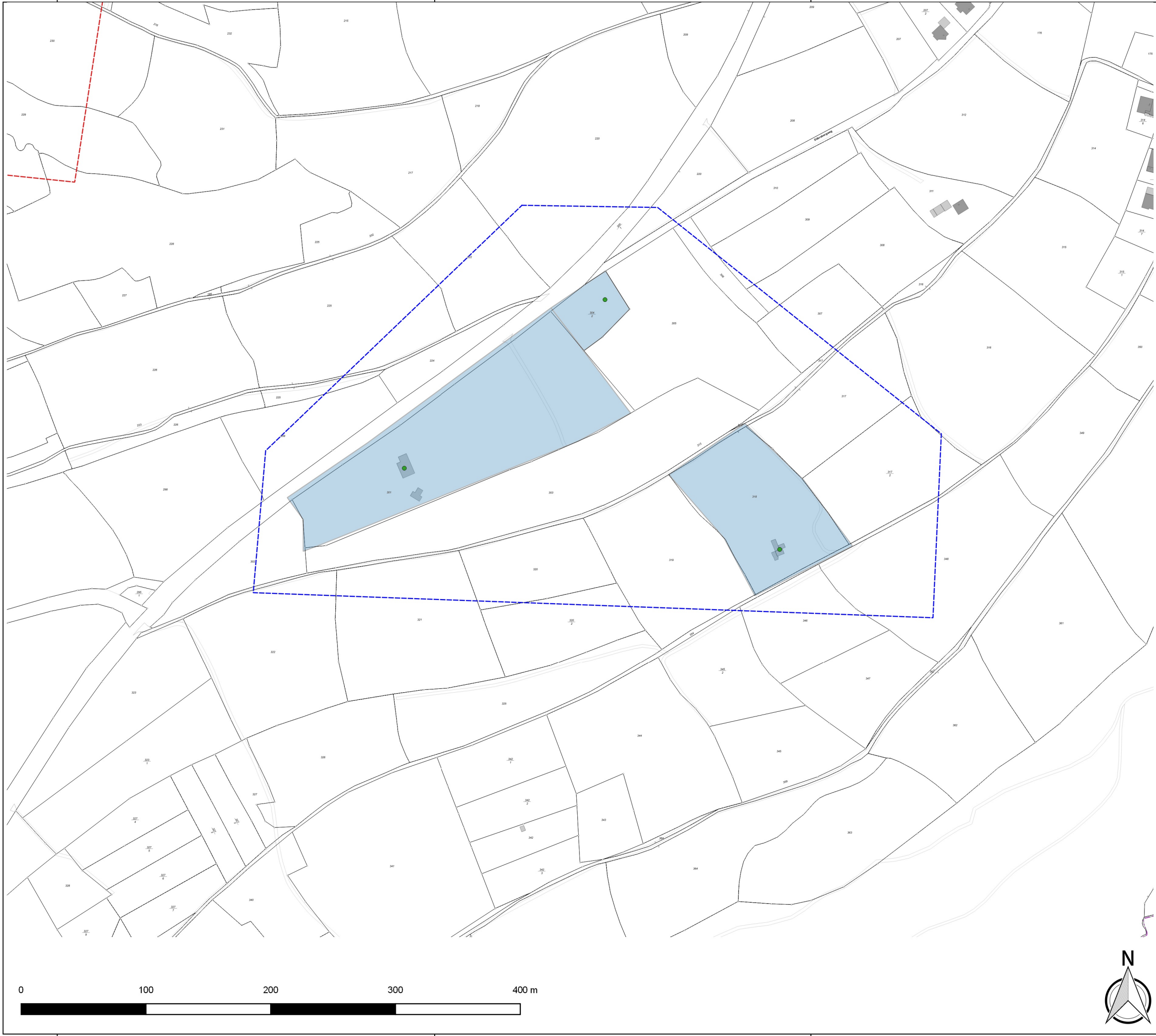

- Legende**
- Erschließungsgebiet_AV_BY-3
mind. 500 MBit/s Down- und 100 MBit/s Upstream
 - Losbildung_AV_BY-3
Los 3
 - Anschlusse_AV_BY-3
Hausanschluss ohne Hsnr.

Reuther NetConsulting

Glasfaser - Internet - Digitalisierung - Sicherheit

Planung: Reuther NetConsulting
Am Korbühl 46
96231 Bad Staffelstein
Tel.: +49 (0) 9573 / 23 990 - 0
Fax: +49 (0) 9573 / 23 990 - 19
eMail: info@r-nc.de
Web: www.r-nc.de

Auftraggeber: Stadt Naila
Marktplatz 12
95119 Naila

	Datum:	Name:
Geplant:	12.12.2017	S. Dillinger
Gezeichnet:	14.12.2017	S. Dillinger
Geprüft:	18.12.2017	M. Homung

Inhalt / Bezeichnung: Breitband Stadt Naila
Detailkarte Los 3.3

Status: Freigabe **Version:** v1.0

Maßstab: (A3) 1:4.500 **Blatt:** 8 von 12

Grundkarte © Landesamt für Digitalisierung, Breitband und Vermessung Bayern
Karte nicht zur Maßentnahme geeignet.



- Legende**
- Erschließungsgebiet_AV_BY-3
mind. 500 MBit/s Down- und 100 MBit/s Upstream
 - Los 4
 - Anschlüsse_AV_BY-3
Hausanschluss ohne Hsnr.

Reuther NetConsulting

Glasfaser - Internet - Digitalisierung - Sicherheit

Planung: Reuther NetConsulting
Am Korbühl 46
96231 Bad Staffelstein
Tel.: +49 (0) 9573 / 23 990 - 0
Fax: +49 (0) 9573 / 23 990 - 19
eMail: info@r-nc.de
Web: www.r-nc.de

Auftraggeber: Stadt Naila
Marktplatz 12
95119 Naila

	Datum:	Name:
Geplant:	12.12.2017	S. Dillinger
Gezeichnet:	14.12.2017	S. Dillinger
Geprüft:	18.12.2017	M. Homung

Inhalt / Bezeichnung: Breitband Stadt Naila
Detailkarte Los 4.1

Status: Freigabe **Version:** v1.0

Maßstab: (A3) 1:2.000 **Blatt:** 9 von 12

Grundkarte © Landesamt für Digitalisierung, Breitband und Vermessung Bayern
Karte nicht zur Maßentnahme geeignet.

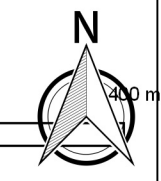

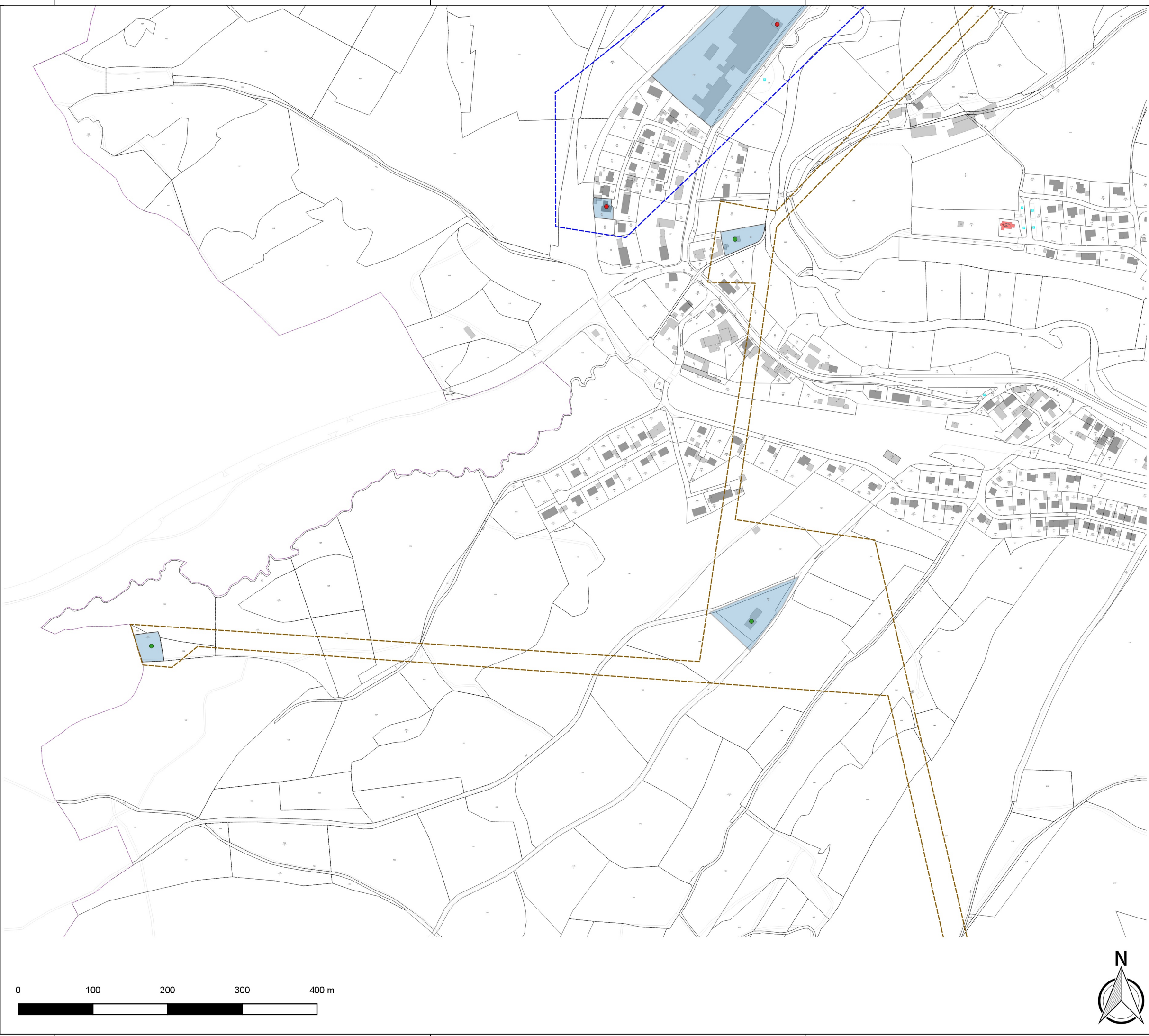

Legende

Erschließungsgebiet_AV_BY-3

 mind. 500 MBit/s Down- und 100 MBit/s Upstream

Losbildung_AV_BY-3

 Los 4

Anschlüsse_AV_BY-3

 Hausanschluss ohne Hsnr.

Reuther NetConsulting

Glasfaser - Internet - Digitalisierung - Sicherheit



Planung:

Reuther NetConsulting
 Am Korbhühl 46
 96231 Bad Staffelstein
 Tel.: +49 (0) 9573 / 23 990 - 0
 Fax: +49 (0) 9573 / 23 990 - 19
 eMail: info@r-nc.de
 Web: www.r-nc.de

Auftraggeber:

Stadt Naila
 Marktplatz 12
 95119 Naila

	Datum:	Name:
Geplant:	12.12.2017	S. Dillinger
Gezeichnet:	14.12.2017	S. Dillinger
Geprüft:	18.12.2017	M. Homung

Inhalt / Bezeichnung:	Breitband Stadt Naila Detailkarte Los 4.2
------------------------------	--

Status:	Freigabe	Version:	v1.0
----------------	----------	-----------------	------

Maßstab: (A3)	1:7.500	Blatt:	10 von 12
----------------------	---------	---------------	-----------

Grundkarte © Landesamt für Digitalisierung, Breitband und Vermessung Bayern
 Karte nicht zur Maßentnahme geeignet.

0 100 200 300 400 m

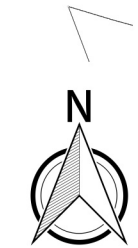

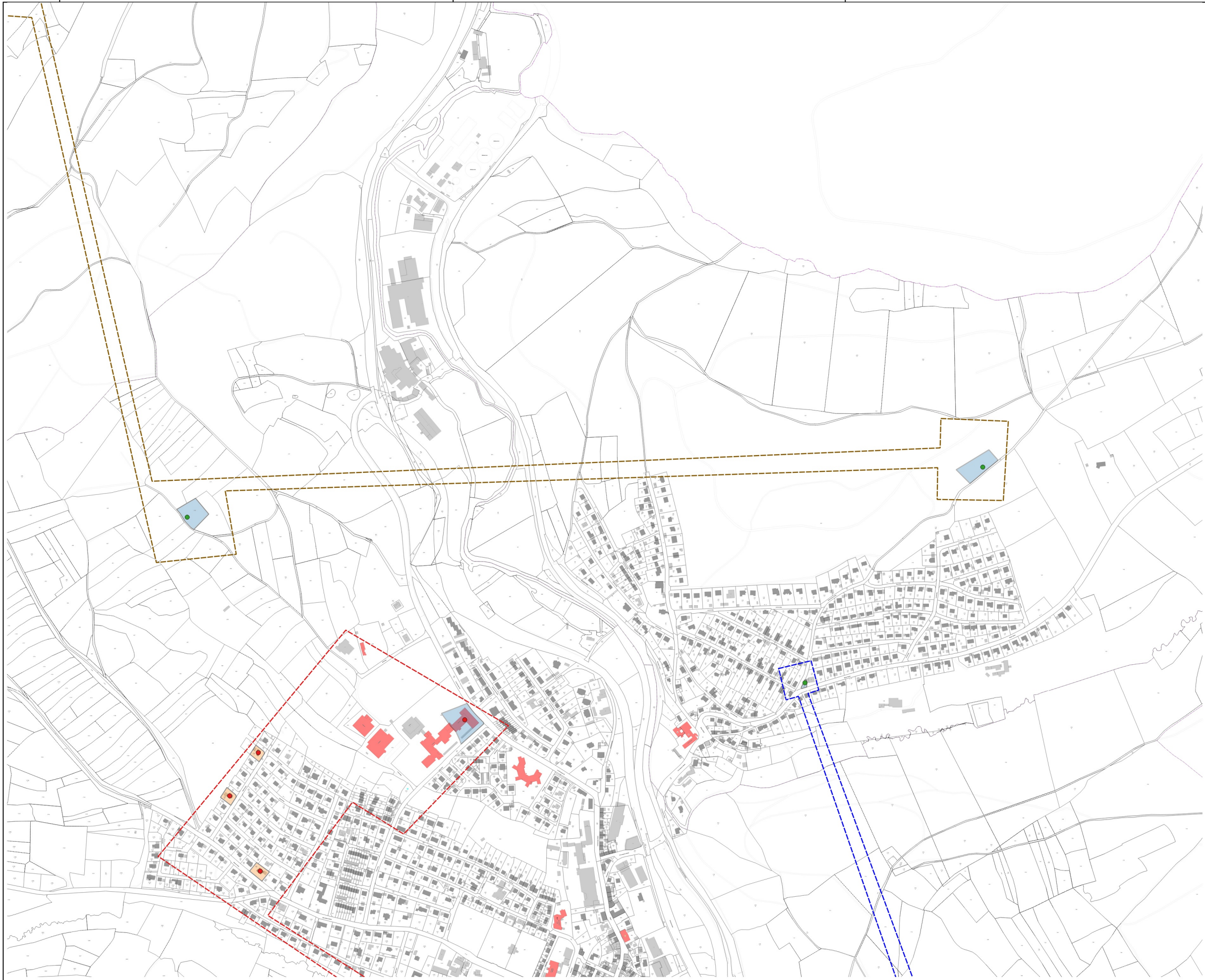

Legende

Erschließungsgebiet_AV_BY-3

 mind. 500 MBit/s Down- und 100 MBit/s Upstream

Losbildung_AV_BY-3

 Los 4

Anschlüsse_AV_BY-3

 Hausanschluss ohne Hsnr.

Reuther NetConsulting

Glasfaser - Internet - Digitalisierung - Sicherheit



Planung:

Reuther NetConsulting
 Am Korbühl 46
 96231 Bad Staffelstein
 Tel.: +49 (0) 9573 / 23 990 - 0
 Fax: +49 (0) 9573 / 23 990 - 19
 eMail: info@r-nc.de
 Web: www.r-nc.de

Auftraggeber:

Stadt Naila
 Marktplatz 12
 95119 Naila

	Datum:	Name:
Geplant:	12.12.2017	S. Dillinger
Gezeichnet:	14.12.2017	S. Dillinger
Geprüft:	18.12.2017	M. Homung

Inhalt / Bezeichnung:	Breitband Stadt Naila Detailkarte Los 4.3
------------------------------	--

Status:	Freigabe	Version:	v1.0
----------------	----------	-----------------	------

Maßstab: (A3)	1:14.000	Blatt:	11 von 12
----------------------	----------	---------------	-----------

Grundkarte © Landesamt für Digitalisierung, Breitband und Vermessung Bayern
 Karte nicht zur Maßentnahme geeignet.

0 100 200 300 400 m



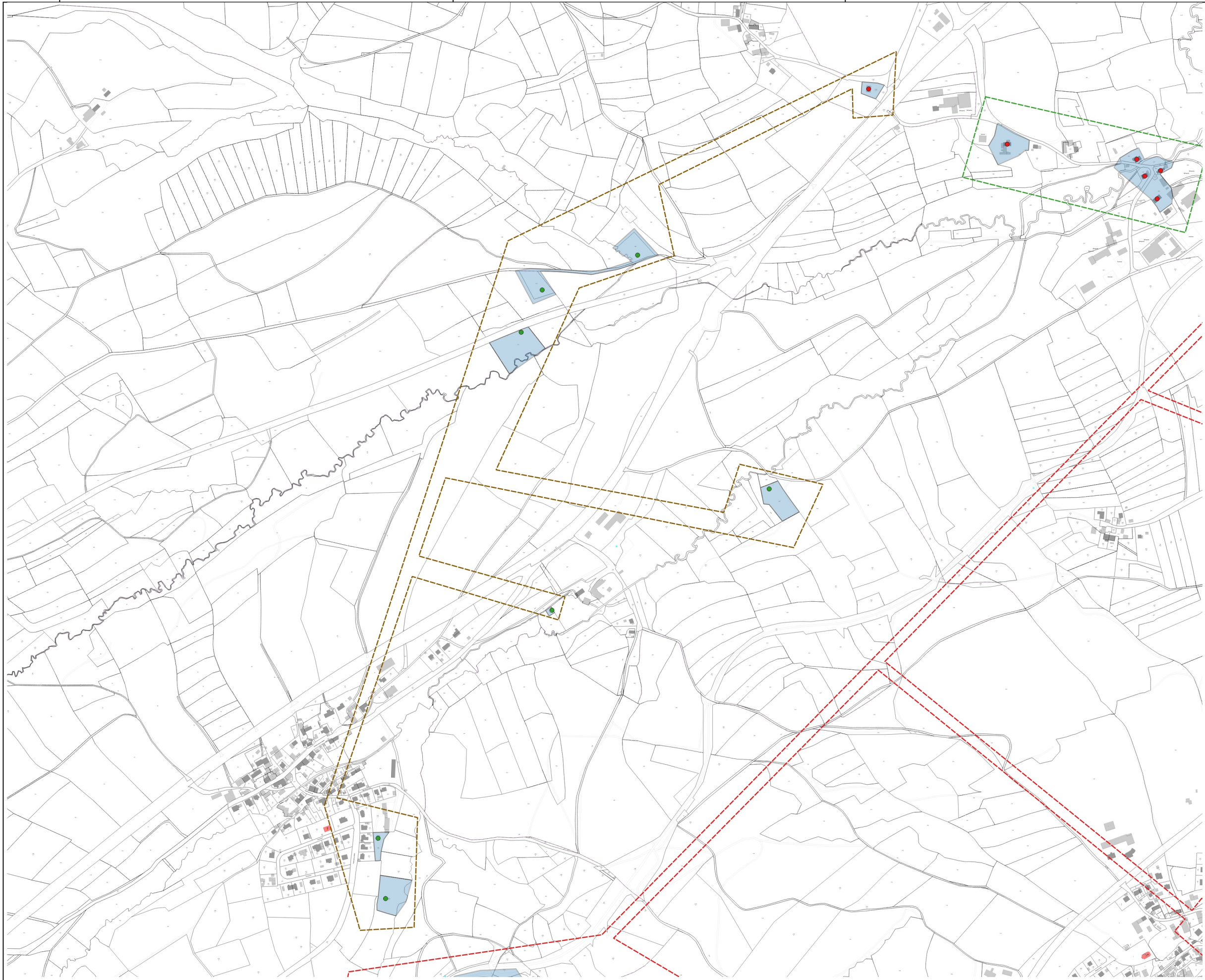

Legende

Erschließungsgebiet_AV_BY-3

mind. 500 MBit/s Down- und 100 MBit/s Upstream

Losbildung_AV_BY-3

Los 4

Anschlüsse_AV_BY-3

- Hausanschluss mit Hsnr.
- Hausanschluss ohne Hsnr.

0 100 200 300 400 m



Reuther NetConsulting

Glasfaser - Internet - Digitalisierung - Sicherheit



Planung:

Reuther NetConsulting
 Am Korbühl 46
 96231 Bad Staffelstein
 Tel.: +49 (0) 9573 / 23 990 - 0
 Fax: +49 (0) 9573 / 23 990 - 19
 eMail: info@r-nc.de
 Web: www.r-nc.de

Auftraggeber:

Stadt Naila
 Marktplatz 12
 95119 Naila

	Datum:	Name:
Geplant:	12.12.2017	S. Dillinger
Gezeichnet:	14.12.2017	S. Dillinger
Geprüft:	18.12.2017	M. Homung

Inhalt / Bezeichnung:	Breitband Stadt Naila Detailkarte Los 4.4
------------------------------	--

Status:	Freigabe	Version:	v1.0
----------------	----------	-----------------	------

Maßstab: (A3)	1:12.500	Blatt:	12 von 12
----------------------	----------	---------------	-----------

Grundkarte © Landesamt für Digitalisierung, Breitband und Vermessung Bayern
 Karte nicht zur Maßentnahme geeignet.